

# BOLETIM DE FOCOS DE CALOR

APLICAÇÕES PARA ALERTA DE DESASTRES E AÇÕES DE DEFESA CIVIL  
 PREVISÃO DE RISCO DE QUEIMADAS PARA O ESTADO DO AMAPÁ

## Monitoramento de Focos de Calor

De acordo com os dados de focos de calor disponibilizados pelo CPTEC/INPE, no Amapá, foi registrado variação de 14,29% no número de focos de calor, em comparação com o registrado no dia de ontem 05/08. Nas últimas 48h, foram identificados 8 focos de calor no estado, (Macapá – 2; Mazagão – 2; Tartarugalzinho – 2; Amapá – 1; Vitória Do Jari – 1), bem como 0 novos incêndios foram detectados pelos satélites. A Temperatura máxima registrada em Macapá foi de 32,9°C com Umidade Relativa de 54%.

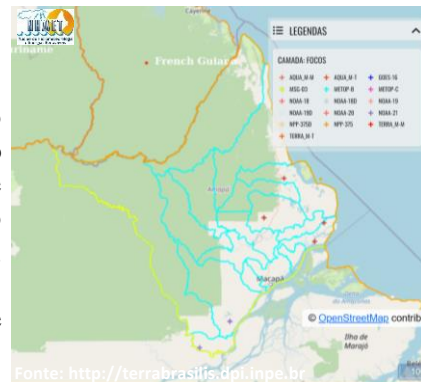

TERMO DE COOPERAÇÃO

ANA  
 SEMA-AD  
 NHMET-IEPA  
 CEDEC-AD

Boletim Nº 01  
 Data: 06/08/2024

NÚCLEO DE HIDROMETEOROLOGIA E ENERGIAS RENOVÁVEIS – NHMET

SALA DE SITUAÇÃO DO ESTADO DO AMAPÁ – SSAP

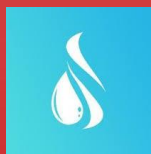

DEFESA CIVIL



## Variação da Temperatura Máxima

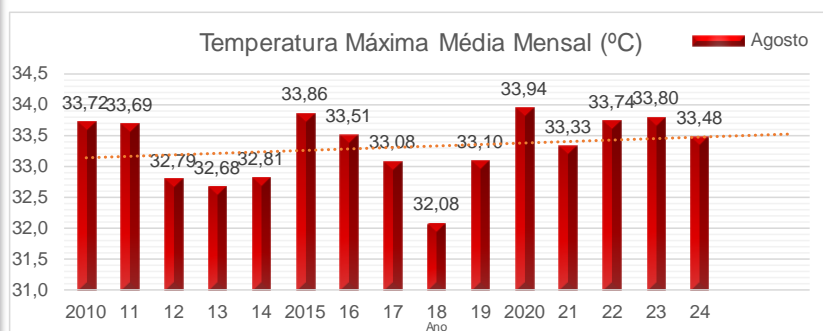

## Risco de Incêndios

Na figura ao lado, observa-se risco **Mínimo/Baixo** de fogo sobre grande parte do estado do Amapá. Nas áreas compreendidas entre os municípios de Tartarugalzinho, Cutias, Itauba, Porto Grande, Ferreira Gomes, Mazagão, Santana e Macapá, notam-se áreas de risco **Baixo/Médio** de fogo observado. Sobre a região oeste, norte e sul, se verificam áreas de risco **Mínimo/Baixo** de fogo observado.

## Previsão de Incêndios

A previsão de risco de fogo para amanhã dia 07/08, indica um aumento da área **Baixo/Médio** para a região centro-leste do estado do Amapá. As áreas de risco **Mínimo/Baixo** devem diminuir nos municípios próximos à faixa litorânea.

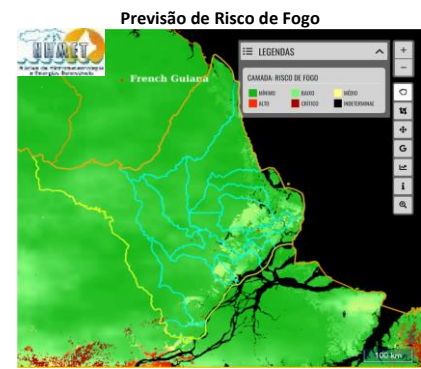

## Registro de Focos de Calor

Em comparação com os dados do mesmo período do ano passado (01/08/2023 a 06/08/2023 – Gráfico 01), observa-se uma variação de -52,63 % na quantidade de focos de calor em todo o estado do Amapá (Gráfico 02 – Focos de 01/08/2024 a 06/08/2024).

FOCOS POR MUNICÍPIO (19 FOCOS, DE 2023/08/01 A 2023/08/06)

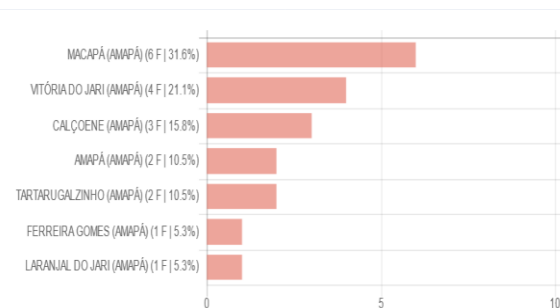

FOCOS POR MUNICÍPIO (9 FOCOS, DE 2024/08/01 A 2024/08/06)

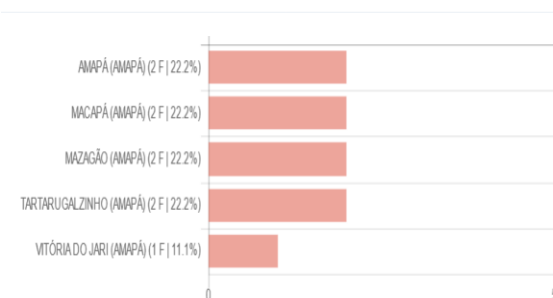

Fonte: <http://terrabrasilis.dpi.inpe.br>